



**E.S.E HOSPITAL SAN AGUSTIN DE FONSECA**

**NIT 982170002-1**

**CALLE 15 # 21-21**

**FONSECA LA GUAJIRA**

<http://www.hospsanagustin.gov.co>

04/05/2021

### **INFORME DE SEGUIMIENTO DE SUMINISTROS DE LOS EPP EMPLEADOS HOSPITAL SAN AGUSTIN DE FONSECA**

Asumiendo el rol de los empleadores y contratantes sobre la responsabilidad de suministrar e utilizar de manera integral, urgente y eficiente, los elementos de protección personal - EPP, y en particular esta obligación es más relevante en el sector salud, por la mayor exposición a riesgos de contagio con el coronavirus COVID- 19.

Por esta razón, con base en las responsabilidades que tiene el empleador o contratante de informar al COPASST o al Vigía de Seguridad y Salud en el Trabajo, sobre las medidas adoptadas en prevención de riesgos, así como el deber de considerar las recomendaciones presentadas por los trabajadores y el Comité Paritario de Seguridad y Salud en el Trabajo o Vigía de Seguridad y Salud en el Trabajo (Decreto 1072 de 2015 Artículo 2.2.4.6.34), se les requiere para que semanalmente se convoque al COPASST para que esta instancia realice el control, seguimiento y evaluación de las medidas diseñadas por la empresa para la implementación y cumplimiento del Protocolo General de Bioseguridad para el Manejo del COVID-19

Con el fin de dar cumplimiento a los lineamientos estipulados por el Ministerio de Salud, el Comité Paritario de Seguridad y Salud en el Trabajo de la ESE Hospital San Agustín de Fonseca se encuentra comprometido en generar medidas para mejorar las condiciones laborales de sus trabajadores.

Cumplimiento de la gestión.

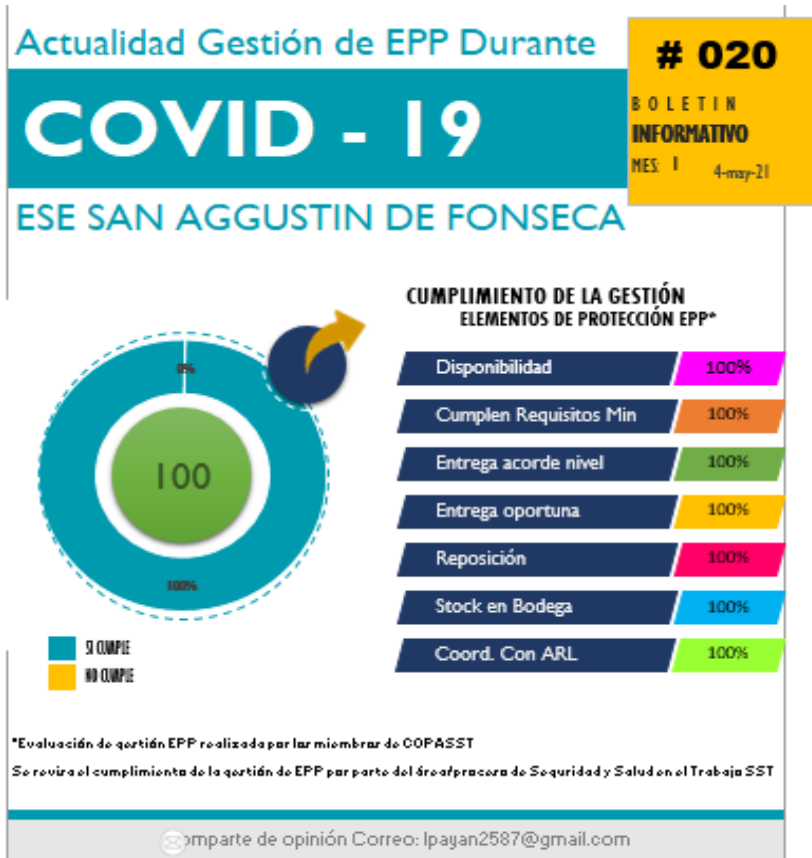

1		INFORME DE REUNIÓN COMITÉ
2		
3		
25	<b>ESTRUCTURA DE LA REUNIÓN</b>	
26	TEMAS A TRATAR	
27	1. Verificación de Asistencia	
28	2. Revisión resultados evaluación de cumplimiento gestión EPP	
29	3. Verificación de cierre de hallazgos calificados como no cumplimiento semana anterior	
30	4. Comentarios o solicitudes por parte de los trabajadores	
31	5. Proposiciones y varios	
32	6. Aprobación del acta	
33	7. Fin de la Reunión	
35	<b>DESARROLLO DE LA REUNIÓN</b>	
36	2. Revisión resultados evaluación de cumplimiento gestión EPP	
37	<div style="display: flex; justify-content: space-around;"> <div style="text-align: center;"> <p><b>Cumplimiento Gestión EPP</b></p>  <p>■ SI ■ NO</p> </div> <div style="text-align: center;">  </div> </div>	
38	3. Verificación de cierre de hallazgos calificados como no cumplimiento semana anterior	
<span style="margin-right: 10px;">◀ ▶</span> <span style="background-color: red; color: white; padding: 2px 5px;">INSTRUCTIVO</span> <span style="background-color: yellow; padding: 2px 5px;">HTA EVALUACION</span> <span style="background-color: lightgreen; padding: 2px 5px;">INFORME REUNION</span> <span style="background-color: yellow; padding: 2px 5px;">BOLETIN</span>		

La anterior evaluación se realizó sobre una encuesta a los trabajadores sobre el uso y manejo de los EPP, que a diario utilizan. La cual tienen un 100% de cumplimiento.

### NOVEVDAES

En la siguiente tabla se detalla la cantidad de EPP que se han consumido, y con la que se cuenta en bodega corte del 04/05/2021

## Existencia a la fecha con Corte 04/05/2021

SSTR-FT-027-Formato de Inventario HSA EPP.xlsm - Excel

Inicio Insertar Diseño de página Fórmulas Datos Revisar Vista ¿Qué desea hacer? Iniciar sesión Compartir

Portapapeles Fuente Alineación Número Estilos Celdas Modificar

H33 : X ✓ fx =SI.ERROR(INDIRECTO(CONCATENAR("";C33;"!L";MAX(INDIRECTO(CONCATENAR("";C33;"!P14:P1000"))));"");"

18 **Registrar Movimiento**

21 **PRODUCTOS EN INVENTARIO**

CÓDIGO PRODUCTO	NOMBRE PRODUCTO	DESCRIPCIÓN	UNIDADES
1	Respiradores N-95	Proteccion Boca-nariz	118
2	Mascarillas quirurgicas	Proteccion boca-nariz	1.581
3	Batas desechables	Proteccion para el cuerpo	2.100
4	Batas Antifluído	Proteccion para el cuerpo	1.436
5	Gorros	Proteccion Cabeza	1.432
6	Polainas	Proteccion calzado	2.530
7	Guantes	Proteccion manos	16
8	Guantes de aseó	Proteccion manos	102
9	Monotraje de Bioseguridad	Proteccion del cuerpo	25
10	Monogafas de seguridad	Proteccion visual	215
11	Careta de Bioseguridad	Proteccion facial	7

**AGREGAR PRODUCTOS**

**ELIMINAR PRODUCTOS**

Instrucciones **CONTROL INVENTARIO** 1 2 3 4 5 6 7 8 9 10 11

1:54 p. m.  
4/05/2021

## Consumo mes de ABRIL

SSTR-FT-027-Formato de Inventario HSA EPP.xlsm - Excel

Inicio Insertar Diseño de página Fórmulas Datos Revisar Vista ¿Qué desea hacer? Iniciar sesión Compartir

Portapapeles Fuente Alineación Número Estilos Celdas Modificar

F70

DATOS BÁSICOS DEL PRODUCTO			BALANCE			CANTIDAD DE UNIDADES DISPONIBLES		
CÓDIGO	1		SALDO INICIAL	\$29.415.000,0		1.318		
PRODUCTO	Respiradores N-95		ENTRADAS					
DESCRIPCIÓN	Proteccion Boca-nariz		SALDO FINAL	\$42,7				
			COSTO DE VENTA	\$29.414.957,3				
			SALIDAS DE INVEI	\$29.414.957,3				
			DIFERENCIA	\$0,00				

FECHA	MOVIMIENTO	DESCRIPCIÓN	ENTRADAS A INVENTARIO			SALIDAS INVENTARIO			SALDO INVENTARIO		
			o. Factu	Cantidad	Costo	Cantidad	Precio	Unidad	Precio Total	Cantidad	Precio
12/01/2021	Saldo Inicial								5.883	5.000,0	29.415.000,0
9/04/2021	Entrada	Compra por parte de la IPS		1.000					1.204	0,8	916,2
12/04/2021	Salida	Entregado a Farmacia				238	0,8	181,11	966	0,8	735,1
5/04/2021	Salida	Entregado a Consulta Externa				50	0,8	38,05	916	0,8	697,0
12/04/2021	Salida	Entregado a Consulta Externa				10	0,8	7,61	906	0,8	689,4
8/04/2021	Entrada	Compra por parte de la IPS		1.000					1.906	0,4	689,4
12/04/2021	Salida	Entregado a Farmacia				238	0,4	86,09	1.668	0,4	603,3
14/04/2021	Salida	Entregado a puesto de salud primero de Julio				12	0,4	4,34	1.656	0,4	599,0
19/04/2021	Salida	Entregado a Consulta Externa				25	0,4	9,04	1.631	0,4	590,0
20/04/2021	Salida	Entregado a Farmacia				238	0,4	86,09	1.393	0,4	503,9
27/04/2021	Salida	Entregado a Farmacia				226	0,4	81,75	1.167	0,4	422,1
26/04/2021	Salida	Entregado a Consulta externa				112	0,4	40,51	1.055	0,4	381,6
3/05/2021	Salida	Entregado a Consulta Externa				112	0,4	40,51	943	0,4	341,1
4/05/2021	Entrada	Compra por parte de la IPS		1.200			0,4	298,41	118	0,4	42,7
									1.318	0,0	42,7

Instrucciones CONTROL INVENTARIO 1 2 3 4 5 6 7 8 9 10 11

2:01 p. m. 4/05/2021

SSTR-FT-027-Formato de Inventario HSA EPP.xlsm - Excel

Archivo Inicio Insertar Diseño de página Fórmulas Datos Revisar Vista ¿Qué desea hacer? Iniciar sesión Compartir

Pegar Fuente Alineación Número Estilos Celdas Modificar

B70 : X ✓ fx 26/04/2021

DATOS BÁSICOS DEL PRODUCTO				BALANCE				CANTIDAD DE UNIDADES DISPONIBLES	
CÓDIGO	2			SALDO INICIAL	\$13.300.000,0			<b>1.581</b>	
PRODUCTO	Mascarillas quirurgicas			ENTRADAS					
DESCRIPCIÓN	Proteccion boca-nariz			SALDO FINAL	\$1.352.649,1				
				COSTO DE VENTAS	\$11.947.350,9				
				SALIDAS DE INVENTARIO	\$11.947.350,9				
				DIFERENCIA	\$0,00				

FECHA	MOVIMIENTO	DESCRIPCIÓN	Nro. Factura	ENTRADAS A INVENTARIO			SALIDAS INVENTARIO			SALDO INVENTARIO				
				Cantidad	Costo	Unitario	Precio	Total	Cantidad	Precio	Unidad	Precio	Total	
12/01/2021	Saldo Inicial								6.650	2.000,0	13.300.000,0			
29/03/2021	Salida	Entregado a Farmacia						266	855,6	227.580,42	4.067	855,6	3.479.584,9	
30/03/2021	Salida	Entregado a Urgencias						12	855,6	10.266,79	4.055	855,6	3.469.318,1	
5/04/2021	Salida	Entregado a Farmacia						250	855,6	213.891,38	3.805	855,6	3.255.426,7	
12/04/2021	Slida	Entregado a Farmacia						423	855,6	361.904,21	3.382	855,6	2.893.522,5	
5/04/2021	Salida	Entregado a Consulta Externa						250	855,6	213.891,38	3.132	855,6	2.679.631,2	
12/04/2021	Salida	Entregado a Consulta Externa						250	855,6	213.891,38	2.882	855,6	2.465.739,8	
19/04/2021	Salida	Entregado a Consulta Externa						250	855,6	213.891,38	2.632	855,6	2.251.848,4	
20/04/2021	Salida	Entregado a Farmacia						423	855,6	361.904,21	2.209	855,6	1.889.944,2	
27/04/2021	Salida	Entregado a Farmacia						378	855,6	323.403,76	1.831	855,6	1.566.540,4	
26/04/2021	Salida	Entregado a Consulta Externa						250	855,6	213.891,38	1.581	855,6	1.352.649,1	

Instrucciones CONTROL INVENTARIO 1 2 3 4 5 6 7 8 9 10 11

1:59 p. m. 4/05/2021

SSTR-FT-027-Formato de Inventario HSA EPP.xlsm - Excel

Inicio    Insertar    Diseño de página    Fórmulas    Datos    Revisar    Vista    ¿Qué desea hacer?    Iniciar sesión    Compartir

Pegar    Fuente    Alineación    Número    Estilos    Celdas    Modificar

Portapapeles    Fuente    Alineación    Número    Estilos    Celdas    Modificar

I49    X    ✓    fx

DATOS BÁSICOS DEL PRODUCTO				BALANCE				CANTIDAD DE UNIDADES DISPONIBLES	
CÓDIGO	3			SALDO INICIAL	\$18.832.800,0			<b>1.348</b>	
PRODUCTO	Batas desechables			ENTRADAS					
DESCRIPCIÓN	Proteccion para el cuerpo			SALDO FINAL	\$10.502.856,6				
				COSTO DE VENTAS	\$8.329.943,4				
				SALIDAS DE INVENTARIO	\$8.329.943,4				
				DIFERENCIA	\$0,00				

FECHA	MOVIMIENTO	DESCRIPCIÓN	Nro. Factura	ENTRADAS A INVENTARIO			SALIDAS INVENTARIO			SALDO INVENTARIO		
				Cantidad	Costo	Unitario	Precio	Total	Cantidad	Precio	Unidad	Precio
12/01/2021	Saldo Inicial								2.360	7.980,0	18.832.800,0	
23/03/2021	Salida	Entregado a Consulta externa							20	7.791,4	155.828,73	1.532
29/03/2021	Salida	Entregado a Farmacia							3	7.791,4	23.374,31	1.529
5/04/2021	Salida	Entregado a Farmacia							25	7.791,4	194.785,92	1.504
5/04/2021	Salida	Entregado a Ana Yajaira Bula							1	7.791,4	7.791,44	1.503
12/04/2021	Salida	Entregado a Farmacia							55	7.791,4	428.529,02	1.448
19/04/2021	Salida	Entregado a Consulta externa							5	7.791,4	38.957,18	1.443
20/04/2021	Salida	Entregado a Consulta externa							55	7.791,4	428.529,02	1.388
27/04/2021	Salida	Entregado a Farmacia							20	7.791,4	155.828,73	1.368
26/04/2021	Salida	Entregado a Consulta Externa							20	7.791,4	155.828,73	1.348

Instrucciones    CONTROL INVENTARIO    1    2    **3**    4    5    6    7    8    9    10    11    +

Listo    100%

1:59 p. m.  
4/05/2021



SSTR-FT-027-Formato de Inventario HSA EPP.xlsm - Excel

Inicio    Insertar    Diseño de página    Fórmulas    Datos    Revisar    Vista    ¿Qué desea hacer?    Iniciar sesión    Compartir

Fuente: Arial 8    Alineación:    Número:    Estilos:    Celdas:    Modificar:

DATOS BÁSICOS DEL PRODUCTO				BALANCE				CANTIDAD DE UNIDADES DISPONIBLES	
CÓDIGO	5			SALDO INICIAL	\$2.398.910,0			<b>1.432</b>	
PRODUCTO	Gorros			ENTRADAS					
DESCRIPCIÓN	Proteccion Cabeza			SALDO FINAL	\$63.417,1				
				COSTO DE VENTAS	\$2.335.492,9				
				SALIDAS DE INVENTARIO	\$2.335.492,9				
				DIFERENCIA	\$0,00				

FECHA	MOVIMIENTO	DESCRIPCIÓN	Nro. Factura	ENTRADAS A INVENTARIO			SALIDAS INVENTARIO			SALDO INVENTARIO			
				Cantidad	Costo	Unitario	Precio Total	Cantidad	Precio	Unidad	Precio Total	Cantidad	Precio
12/01/2021	Saldo Inicial									5.851	410,0		2.398.910,0
23/03/2021	Salida	Entregado a Consulta Externa						100	402,9	40.287,45	1.872	402,9	754.181,1
29/03/2021	Salida	Entregado a Farmacia						255	402,9	102.733,00	1.617	402,9	651.448,1
5/04/2021	Salida	Entregado a Farmacia						220	402,9	88.632,39	1.397	402,9	562.815,7
12/04/2021	Salida	Entregado a Farmacia						250	402,9	100.718,63	1.147	402,9	462.097,1
5/04/2021	Salida	Entregado a Consulta externa						100	402,9	40.287,45	1.047	402,9	421.809,6
12/04/2021	Salida	Entregado a consulta externa						100	402,9	40.287,45	947	402,9	381.522,2
								700	402,9	282.012,17	247	402,9	99.510,0
14/04/2021	Entrada	Cmpa por parte d ela IPS	2.000								2.247	44,3	99.510,0
19/04/2021	Salida	Entregado a Consulta Externa						250	44,3	11.071,43	1.997	44,3	88.438,6
20/04/2021	Salida	Entregado a Farmacia						250	44,3	11.071,43	1.747	44,3	77.367,1
26/04/2021	Salida	Entregado a Farmacia						215	44,3	9.521,43	1.532	44,3	67.845,7
26/04/2021	Salida	Entregado a Consulta Externa						100	44,3	4.428,57	1.432	44,3	63.417,1

Instrucciones    CONTROL INVENTARIO    1    2    3    4    **5**    6    7    8    9    10    11

Barra de tareas: Inicio, Buscador, Microsoft Edge, Google Chrome, Spotify, Excel, Word. Hora: 2:00 p. m., 4/05/2021.

SSTR-FT-027-Formato de Inventario HSA EPP.xlsm - Excel

Archivo Inicio Insertar Diseño de página Fórmulas Datos Revisar Vista ¿Qué desea hacer? Iniciar sesión Compartir

Pegar Fuente Alineación Número Estilos Celdas Modificar

Portapapeles Fuente Alineación Número Estilos Celdas Modificar

Inicio sesión Compartir

DATOS BÁSICOS DEL PRODUCTO				BALANCE				CANTIDAD DE UNIDADES DISPONIBLES	
CÓDIGO	6			SALDO INICIAL	\$5.301.000,0			1.524	
PRODUCTO	Polainas			ENTRADAS					
DESCRIPCIÓN	Proteccion calzado			SALDO FINAL	\$854.804,8				
				COSTO DE VENTAS	\$4.446.195,2				
				SALIDAS DE INVENTARIO	\$4.446.195,2				
				DIFERENCIA	\$0,00				

FECHA	MOVIMIENTO	DESCRIPCIÓN	Nro. Factura	ENTRADAS A INVENTARIO			SALIDAS INVENTARIO			SALDO INVENTARIO		
				Cantidad	Costo	Unitario	Precio Total	Cantidad	Precio	Unidad	Precio Total	Cantidad
12/01/2021	Saldo Inicial									4.650	1.140,0	5.301.000,0
17/03/2021	Salida	Entregado a Puesto de Salud Primero de Julio					100	1.106,0	110.598,35	1.919	1.106,0	2.122.382,4
24/03/2021	Salida	Entregado a Urgencias					221	1.106,0	244.422,36	1.698	1.106,0	1.877.960,0
29/03/2021	Salida	Entregado a Farmacia					227	1.106,0	251.058,26	1.471	1.106,0	1.626.901,7
5/04/2021	Salida	Entregado a Farmacia					215	1.106,0	237.786,45	1.256	1.106,0	1.389.115,3
12/04/2021	Salida	Entregado a Farmacia					227	1.106,0	251.058,26	1.029	1.106,0	1.138.057,0
14/04/2021	Entrada	Inventario Abril		1.000						2.029	560,9	1.138.057,0
20/04/2021	Salida	Entregado Farmacia					227	560,9	127.323,29	1.802	560,9	1.010.733,7
27/04/2021	Salida	Entregado a Farmacia					215	560,9	120.592,54	1.587	560,9	890.141,2
26/04/2021	Salida	Entregada Consulta Externa					63	560,9	35.336,42	1.524	560,9	854.804,8

Instrucciones CONTROL INVENTARIO 1 2 3 4 5 6 7 8 9 10 11

2:02 p. m. 4/05/2021

SSTR-FT-027-Formato de Inventario HSA EPP.xlsm - Excel

Inicio Insertar Diseño de página Fórmulas Datos Revisar Vista ¿Qué desea hacer? Iniciar sesión Compartir

Pegar Fuente Alineación Número Estilos Celdas Modificar

H78 =F78\*G78

DATOS BÁSICOS DEL PRODUCTO				BALANCE			
CÓDIGO	7			SALDO INICIAL	\$400.800,0		
PRODUCTO	Guantes			ENTRADAS			
DESCRIPCIÓN	Proteccion manos			SALDO FINAL			
				COSTO DE VENTAS	\$400.800,0		
				SALIDAS DE INVENTARIO	\$400.800,0		
				DIFERENCIA	\$0,00		

CANTIDAD DE UNIDADES DISPONIBLES 66

FECHA	MOVIMIENTO	DESCRIPCIÓN	Nro. Factura	ENTRADAS A INVENTARIO		SALIDAS INVENTARIO		SALDO INVENTARIO		
				Cantidad	Costo Unitario Precio Total	Cantidad	Precio Unidad Precio Total	Cantidad	Precio Unidad	Precio Total
12/01/2021	Saldo Inicial							501	800,0	400.800,0
8/04/2021	Entrada	Compra por parte de la IPS CAJAS DE GUANTES		50				51		
12/04/2021	Salida	Entregado a Farmacia					29	22		
5/04/2021	Salida	Entregado a Consulta Externa					3	19		
5/04/2021	Salida	Entregado a Farmacia					18	1		
14/04/2021	Entrada	Compra por parte de la IPS CAJAS DE GUANTES		50				51		
15/04/2021	Salida	Entregado al Puesto de Salud Primero de JULIO					6	45		
15/04/2021	Salida	Entregado a Vacunacion					1	44		
19/04/2021	Salida	Entregado a Consulta Externa					2	42		
20/04/2021	Salida	Entregado a Farmacia					35	7		
	Salida	Entregado a Consulta Externa					5	2		
26/04/2021	Entrada	Compra por parte de la IPS CAJAS DE GUANTES		50				52		
26/04/2021	Salida	Entregado a Farmacia					29	23		
3/05/2021	Salida	Entregado a Consulta Externa					7	16		
4/05/2021	Entrada	Compra por parte de la IPS CAJAS DE GUANTES		50				66		

Instrucciones CONTROL INVENTARIO 1 2 3 4 5 6 7 8 9 10 11

2:03 p. m. 4/05/2021

SSTR-FT-027-Formato de Inventario HSA EPP.xlsm - Excel

Inicio Insertar Diseño de página Fórmulas Datos Revisar Vista ¿Qué desea hacer? Iniciar sesión Compartir

Portapapeles Fuente Alineación Número Estilos Celdas Modificar

130

DATOS BÁSICOS DEL PRODUCTO				BALANCE				CANTIDAD DE UNIDADES DISPONIBLES	
CÓDIGO	10			SALDO INICIAL	\$3.697.500,0			215	
PRODUCTO	Monogafas de seguridad			ENTRADAS					
DESCRIPCIÓN	Proteccion visual			SALDO FINAL	\$2.718.373,7				
				COSTO DE VENTAS	\$979.126,3				
				SALIDAS DE INVENTARIO	\$979.126,3				
				DIFERENCIA	\$0,00				

FECHA	MOVIMIENTO	DESCRIPCIÓN	Nro. Factura	ENTRADAS A INVENTARIO			SALIDAS INVENTARIO			SALDO INVENTARIO		
				Cantidad	Costo	Unitario	Precio	Total	Cantidad	Precio	Unidad	Precio
12/01/2021	Saldo Inicial								255	14.500,0	3.697.500,0	
15/01/2021	Salida	Reposicion de Epp, Jhoana Rincones							1	14.500,0	14.500,00	253
15/01/2021	Salida	Reposicion de EPP, Paola Mercado							1	14.500,0	14.500,00	252
1/02/2021	Entrada	Donacion por parte de SE. SALUD DEPARTAL	37									289
10/02/2021	Entrada	Dotacion entregada por parte de la ARL POSITIVA							19	12.643,6	240.228,37	270
27/02/2021	Salida	Entregado a Esmeralda Mendoza							1	12.643,6	12.643,60	269
27/02/2021	Salida	Entregado a ANGELINA Perez							1	12.643,6	12.643,60	268
27/02/2021	Salida	Entregado a Diana Flores							1	12.643,6	12.643,60	267
27/02/2021	Salida	Entregado a Karla Brito							1	12.643,6	12.643,60	266
27/02/2021	Salida	Entregado a Maholis Estrada							1	12.643,6	12.643,60	265
27/02/2021	Salida	Entregado a Yamelis Guerra							1	12.643,6	12.643,60	264
27/02/2021	Salida	Entregado a Damelis Sajauth							1	12.643,6	12.643,60	263
27/02/2021	Salida	Entregado a Ledibeth Fernandez							1	12.643,6	12.643,60	262
29/03/2021	Salida	Entregado a Urgencias							44	12.643,6	556.318,34	218
6/04/2021	Salida	Entregado a SIAU							3	12.643,6	37.930,80	215

Instrucciones CONTROL INVENTARIO 1 2 3 4 5 6 7 8 9 10 11

2:04 p. m. 4/05/2021

SSTR-FT-027-Formato de Inventario HSA EPP.xlsm - Excel

Inicio    Insertar    Diseño de página    Fórmulas    Datos    Revisar    Vista    ¿Qué desea hacer?    Iniciar sesión    Compartir

Fuente: Arial 8    Alineación:    Número:    Estilos:    Celdas:    Modificar:

DATOS BÁSICOS DEL PRODUCTO				BALANCE				CANTIDAD DE UNIDADES DISPONIBLES	
CÓDIGO	11			SALDO INICIAL	\$110.000,0				
PRODUCTO	Caretas de Bioseguridad			ENTRADAS					
DESCRIPCIÓN	Proteccion facial			SALDO FINAL	\$13.854,2			7	
				COSTO DE VENTAS	\$96.145,8				
				SALIDAS DE INVENTARIO	\$96.145,8				
				DIFERENCIA	\$0,00				

FECHA	MOVIMIENTO	DESCRIPCIÓN	Nro. Factura	ENTRADAS A INVENTARIO			SALIDAS INVENTARIO			SALDO INVENTARIO			
				Cantidad	Costo	Unitario	Precio	Total	Cantidad	Precio	Unidad	Precio	Total
12/01/2020	Saldo Inicial								22	5.000,0	110.000,0		
27/02/2021	Salida	Entregado a Esmeralda Mendoza					1	1.979,2	1.979,17	46	1.979,2	91.041,7	
27/02/2021	Salida	Entregado a ANGELINA Perez					1	1.979,2	1.979,17	45	1.979,2	89.062,5	
27/02/2021	Salida	Entregado a Diana Flores					1	1.979,2	1.979,17	44	1.979,2	87.083,3	
27/02/2021	Salida	Entregado a Karla Brito					1	1.979,2	1.979,17	43	1.979,2	85.104,2	
27/02/2021	Salida	Entregado a Maholis Estrada					1	1.979,2	1.979,17	42	1.979,2	83.125,0	
27/02/2021	Salida	Entregado a Yamelis Guerra					1	1.979,2	1.979,17	41	1.979,2	81.145,8	
27/02/2021	Salida	Entregado a Damelis Sajauth					1	1.979,2	1.979,17	40	1.979,2	79.166,7	
27/02/2021	Salida	Entregado a Ledibeth Fernandez					1	1.979,2	1.979,17	39	1.979,2	77.187,5	
25/03/2021	Salida	Entregado a la Urgencias					4	1.979,2	7.916,67	35	1.979,2	69.270,8	
5/04/2021	Salida	Entregado a Ana Yajaira Bula					1	1.979,2	1.979,17	34	1.979,2	67.291,7	
6/04/2021	Salida	Entregado a SIAU					3	1.979,2	5.937,50	31	1.979,2	61.354,2	
									1.979,2	47.500,00	7	1.979,2	13.854,2

Instrucciones    CONTROL INVENTARIO    1    2    3    4    5    6    7    8    9    10    11

Listo    2:04 p. m.    4/05/2021

Se anexan las actas de entregas semanales.

1. ¿Se ha identificado la cantidad de los EPP a entregar de acuerdo con número de trabajadores, cargo, área y nivel de exposición al riesgo por COVID-19, mediante la matriz de los EPP (SSTR-FT-023)

SI.

NUMERO DE TRABAJADORES DE LA E.S.E

TRABAJADORES DE PLANTA	24
TRABAJADORES INDEPENDIETES	106

2. ¿Los EPP entregados cumplen con las características establecidas por el Ministerio de Salud y Protección Social?

SI, (Ficha técnica)

3. ¿Se está entregando los EPP a todos los trabajadores de acuerdo al grado de exposición al riesgo? Evidencia: Base de trabajadores por cargo, tipo de vinculación, área del hospital y nivel de exposición al riesgo.

SI.

NUMERO DE TRABAJADORES DE LA E.S.E

TRABAJADORES DE PLANTA	24
TRABAJADORES INDEPENDIETES	106

Se tienen identificados los riesgos a los que están expuestos los trabajadores de la ESE, dependiendo del grado de exposición se les da la dotación de EPP mediante la matriz de identificación de peligro (SSTR-FT-026) y el cuestionario para la identificación de peligros (SSTR-FO-001).

Exposición directa:

- Médicos
- Auxiliares
- Radiólogos
- Fisioterapeuta
- Bacteriólogos
- Camilleros
- Conductores de ambulancia
- Vacunadores

Exposición indirecta:

- Facturadores
- Auxiliares Administrativos
- Servicio general
- Regente
- Administrativos

4. ¿Los EPP se están entregando oportunamente?  
SI, (ver evidencia actas de entregas de EPP)

En la ESE se cuenta por área una persona responsable de la entrega de los EPP.

5. ¿Se está garantizando la entrega de los EPP en la cantidad y reemplazo de uso requerido?

SI, se realiza entrega semanal de Kits de bioseguridad, VER EVIDENCIA Base de Datos de Trabajadores, Actas de entrega de E.P.P, actas de reposición de EPP

6. ¿Se ha planeado lo necesario para contar con suficiente inventario que garantice la disponibilidad requerida para la entrega completa y oportuna de los EPP?

Si, (ver evidencia tabla estimado de necesidad, ordenes de compra) se anexa orden de pedido.

## ESTIMADO DE NECESIDAD

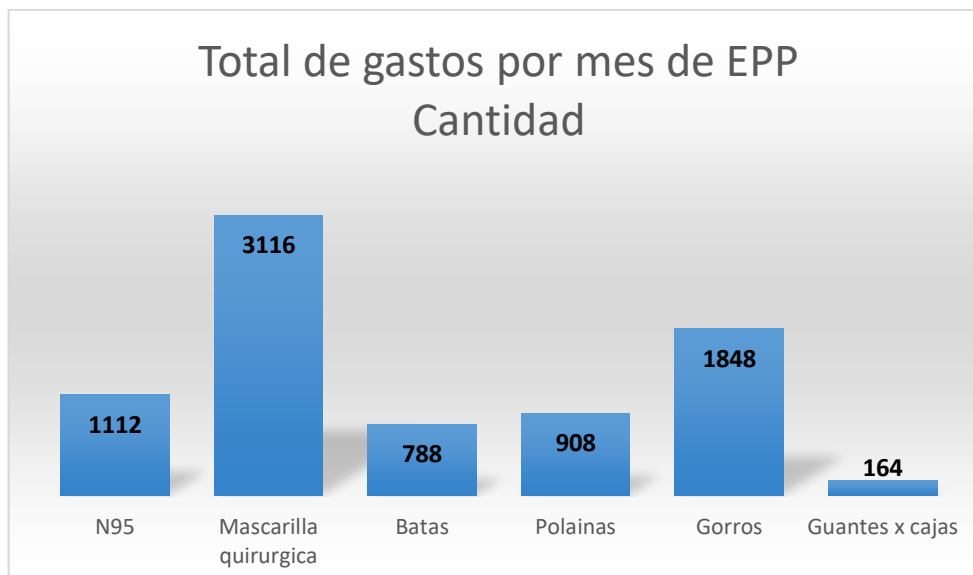



7. ¿Se coordinó con la ARL el apoyo requerido para contar con los EPP necesarios de acuerdo con lo dispuesto en el Decreto 488, Decreto 500 y Circular 29 del 2020 expedidos por el Ministerio del Trabajo?

SI, la ARL POSITIVA está cumpliendo con sus obligaciones enteando los EEP requeridos y necesarios para los trabajadores de la ESE. Se envía evidencia de las entregas por parte de la ARL correspondiente al mes de marzo 2021.

Nota: Este informe se publica mensualmente en la página web de la empresa, para consulta de los interesados.

<http://www.hospsanagustin.gov.co>